MAPA DE ROTA DE TRANSPORTE ESCOLAR

GOVERNO DO ESTADO DO ESPÍRITO SANTO
Secretaria da Educação

Responsável Giselly Rezende Vieira Data: 12/06/2025

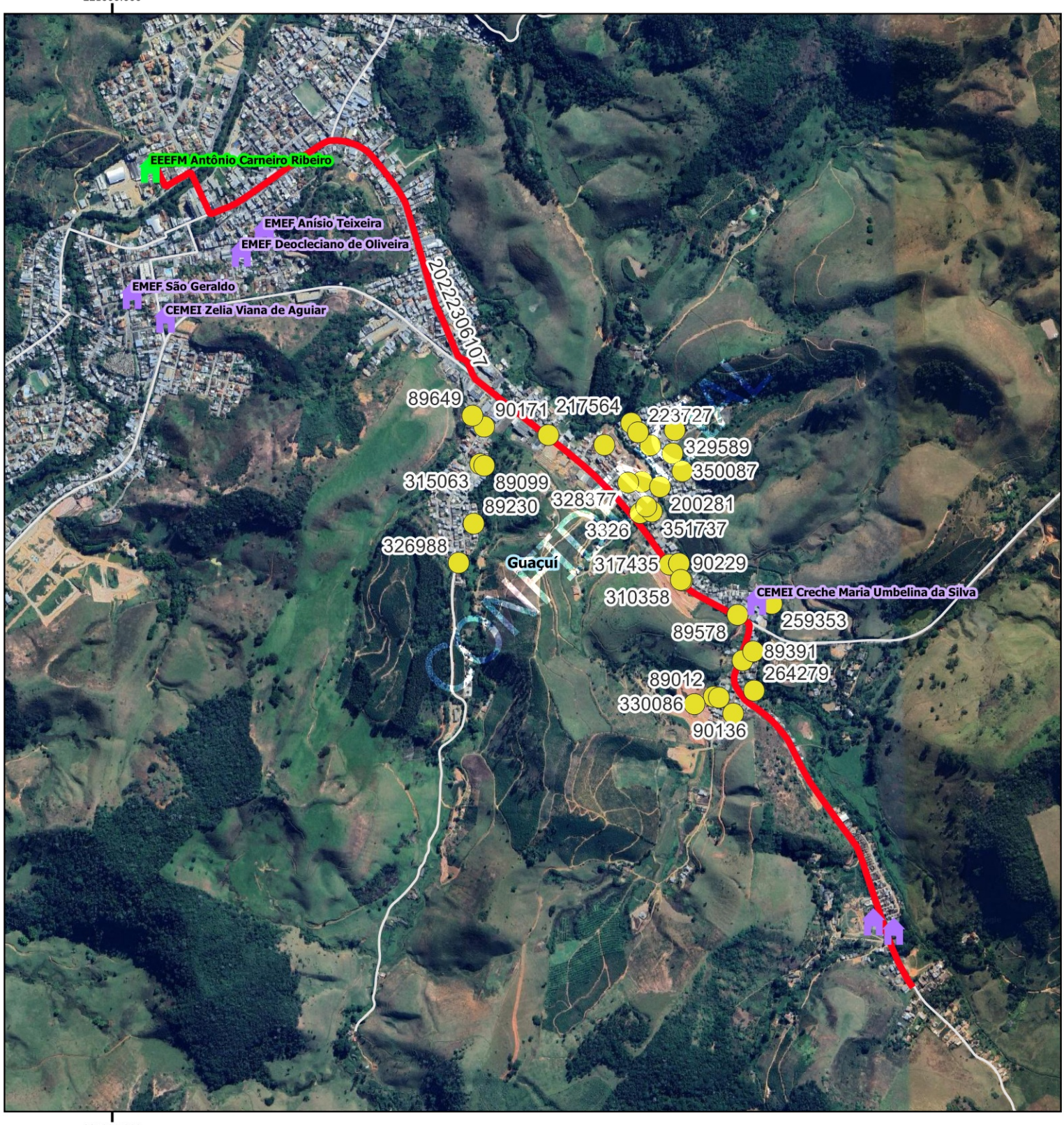


Legenda

Escolas

Estadual

Municipal

alunos_estaduais

rotas_sedu [84]

Estradas_Vicinais

Google Satellite

Limite_Municipal_2018

| GUACUI | | | | |
|---|---|---|---|---|
| Escola: EEEFM ANTONIO CARNEIRO RIBEIRO | | | | |
| Código | 20222306107 | | Tipo: TR | Turno: M |
| Alunos: | Estado:35 | Município: 0 | Total: 35 | Máximo* 35 |
| Quilometragem Ida: 4.7 | Volta: 4.7 | Ap*: 0 | Total*: 9.4 | |
| Versão: 21 | Horários | Entrada:7:00 | Saída: | 14:00 |

Projeção Universal Transversa de Mercator / Origem da quilometragem no Equador e Meridiano Central acrescidas as constantes 10.000 km e 500 km respectivamente / Datum:

Nome do roteiro

INTEGRAL 7H X SANTA CATARINA X EEEFM ANTONIO CARNEIRO RIBEIRO